Campanda

DIE BELIEBTESTEN WOHNMOBIL-REISEZIELE DER DEUTSCHEN 2015

WOHNMOBILISTEN AUF GROSSER FAHRT

Die Top 10 Reiseziele der Campandakunden aus Deutschland.*

1. Deutschland	31%
2. Skandinavien	21%
3. Mittelmeer	20%
4. Frankreich	15%
5. Österreich/Schweiz	4%
6. Spanien	4%
7. Großbritannien	3%
8. Osteuropa	3%
9. Benelux	2%
10. Island	1%

WOHNMOBIL-REISEZIELE IM BUNDESLÄNDERVERGLEICH

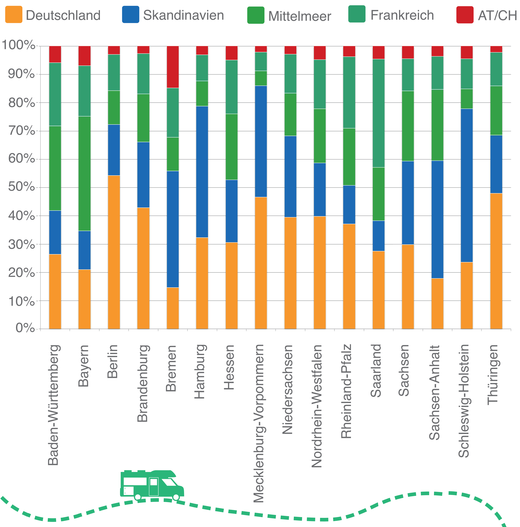

WARUM IN DIE FERNE SCHWEIFEN?

Die Campanda-Kunden aus Deutschland lieben kurze Wege. Deshalb unterscheiden sich die Reiseziele von Bundesland zu Bundesland.*

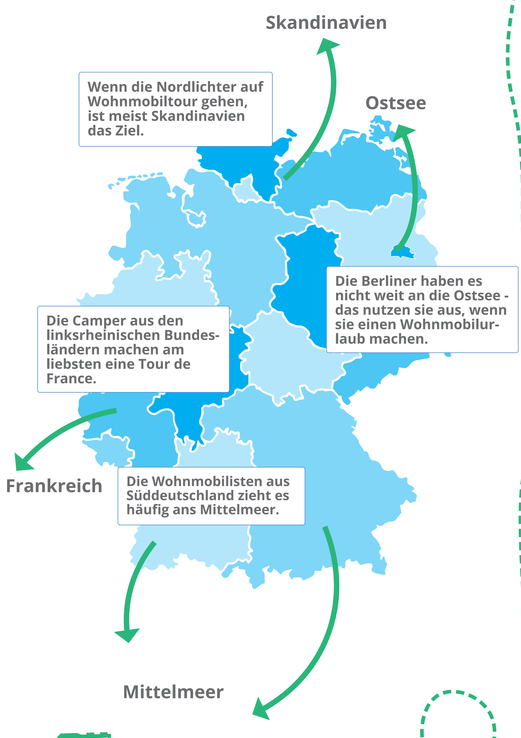

BERLIN, THÜRINGEN UND MECKLENBURG-VORPOMMERN GEFÄLLT'S IN DEUTSCHLAND AM BESTEN

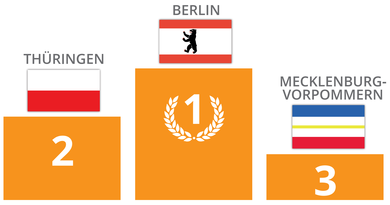

Von allen Bundesbürgern verbringen die Einwohner von Berlin, Thüringen und Mecklenburg-Vorpommern ihren Wohnmobilurlaub am liebsten in Deutschland.*

*Datengrundlage: Auswertungen aller Buchungsanfragen für 2015 von Campanda-Kunden aus Deutschland.

Campanda